

Fahradverbindung „Unterer Hobbachdamm – Mittlerer Hobbachdamm – Oberer Hobbachdamm“ entlang des Emmebachs

**Verordnung
des Bürgermeisters der Gemeinde Altach**

in Anwendung der Bestimmungen des § 94c Abs. 1 StVO 1960 in Verbindung mit der Verordnung der Vorarlberger Landesregierung über den übertragenen Wirkungsbereich der Gemeinde in Angelegenheiten der Straßenpolizei, LGBl.Nr. 30/1995, sowie des § 67 Abs. 1 Gemeindegesetz, LGBl.Nr. 40/1985.

Gemäß § 43 Abs. 1 lit b Ziff. 1 StVO 1960 wird angeordnet:

Der Verbindungsweg entlang des Emmebachs auf den Gemeindefahrwegen Unterer Hobbachdamm, Mittlerer Hobbachdamm und Oberer Hobbachdamm sowie die Anbindungen zur Rheinstraße, Wiesstraße und Schnabelgasse werden zum Geh- und Radweg erklärt.

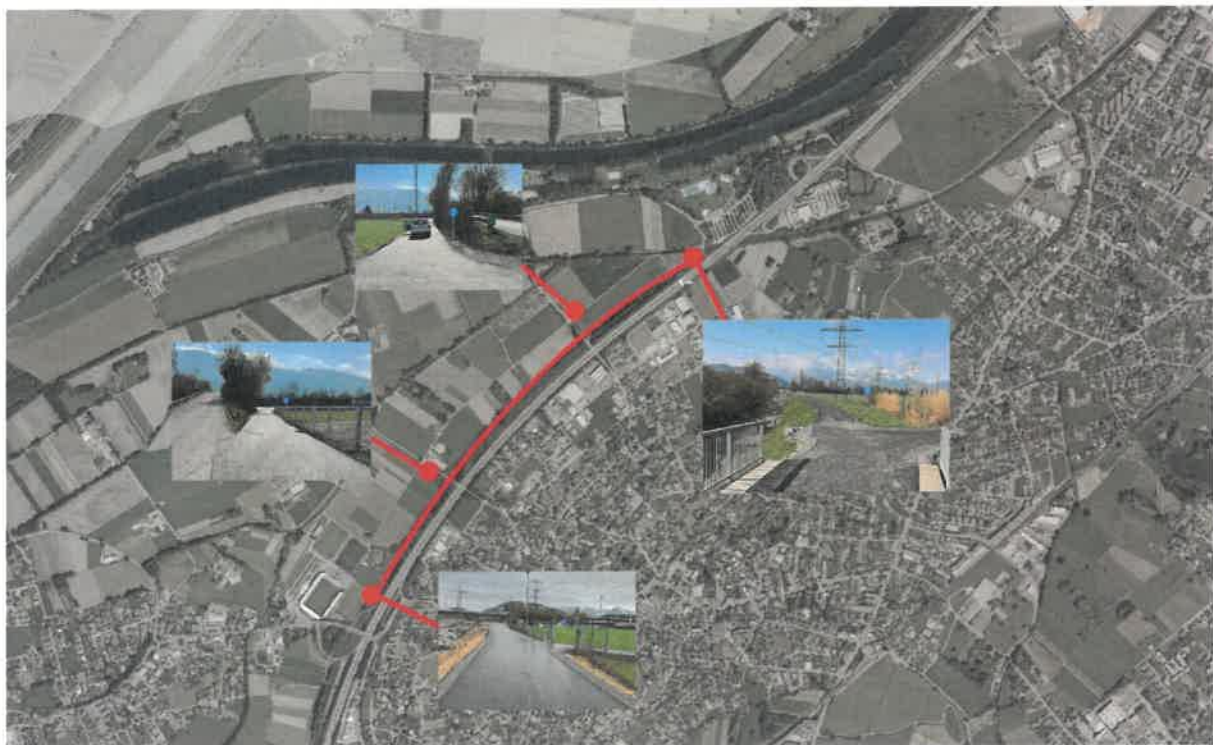

Diese Verordnung ist bei der Kreuzung Oberer Hobbachdamm / Schinderweg, bei der Anbindung Rheinstraße, der Anbindung Wiesstraße und der Anbindung Schnabelgasse mit dem Straßenverkehrszeichen nach § 52 Ziff. 17a StVO 1960 „Geh- und Radweg“ (Beginn und Ende)



kundzumachen.

Die Verordnung tritt gemäß § 44 Abs. 1 StVO 1960 mit der Anbringung dieses Zeichens in Kraft.



Mag. Markus Giesinger
Bürgermeister

Ergeht an:
BH Feldkirch
Amtstafel

angeschlagen am: 7.6.2022
abgenommen am: